

Medicom koppeling

Hoe ziet de koppeling van
LanTel en PharmaPartners eruit?



Pop-up venster

De gegevens van de inkomende beller verschijnen middels een pop-up venster op je scherm.



Medicom koppeling

Look and Feel

Dossier of agenda

Vanuit het pop-up venster kan je kiezen voor 'dossier' of 'agenda'.

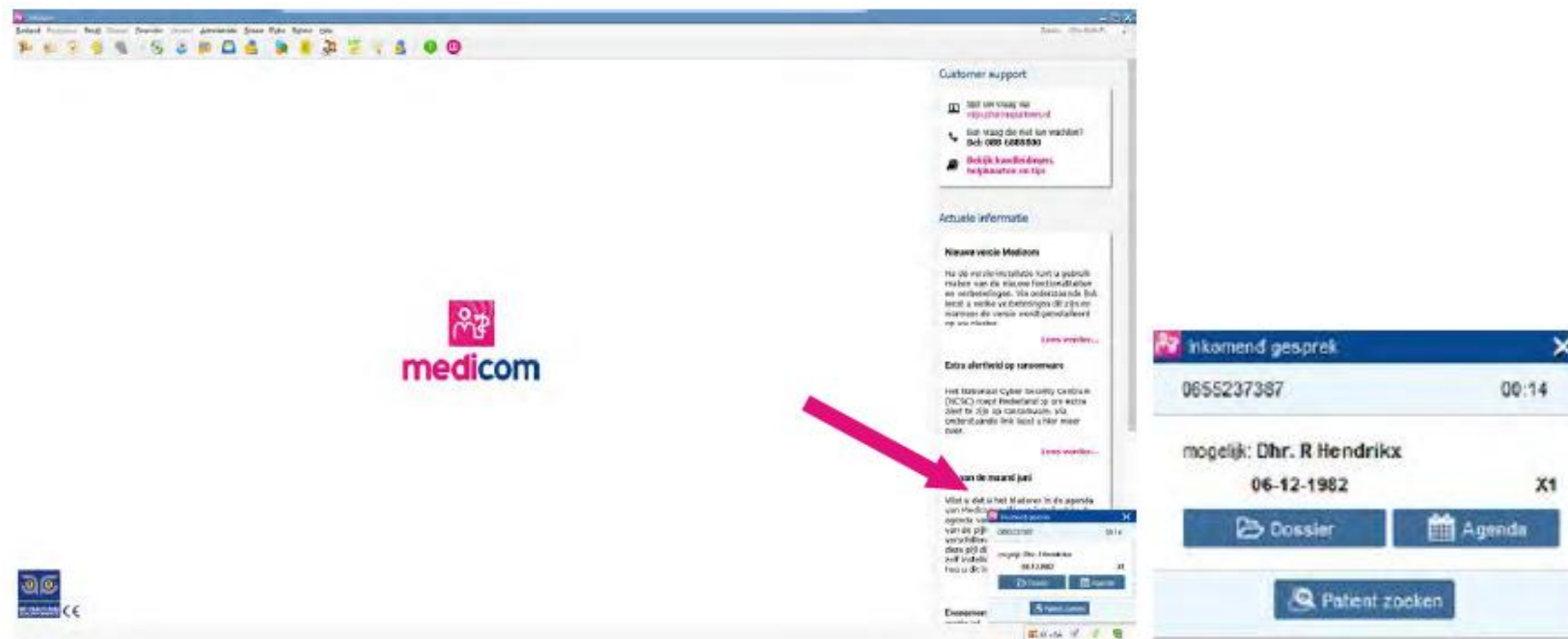

Medicom koppeling

Look and Feel

Patiënt zoeken

Vanuit het pop-up venster kan je ook een patiënt zoeken (woonverband).

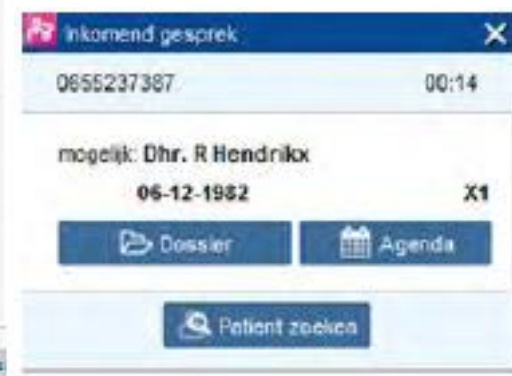
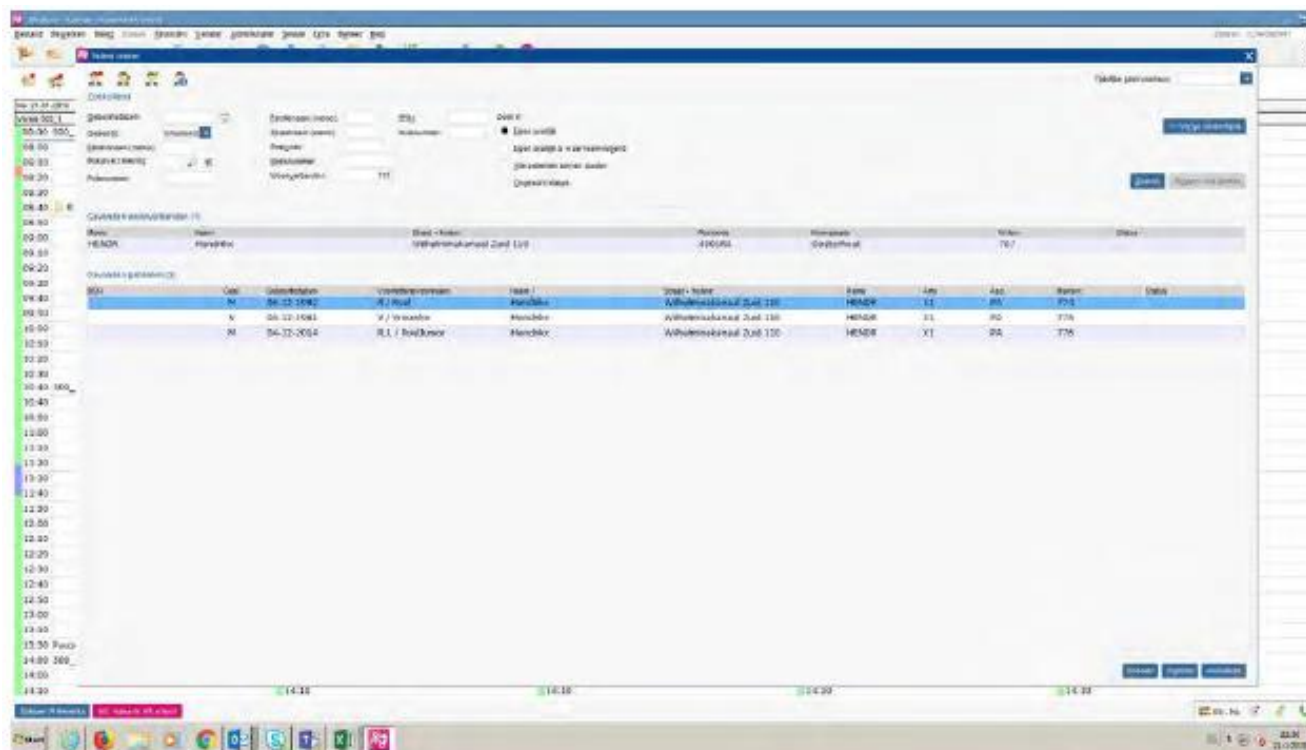

Medicom koppeling
Look and Feel

Dossier

Wanneer je kiest voor dossier, dan opent direct het patiëntendossier.

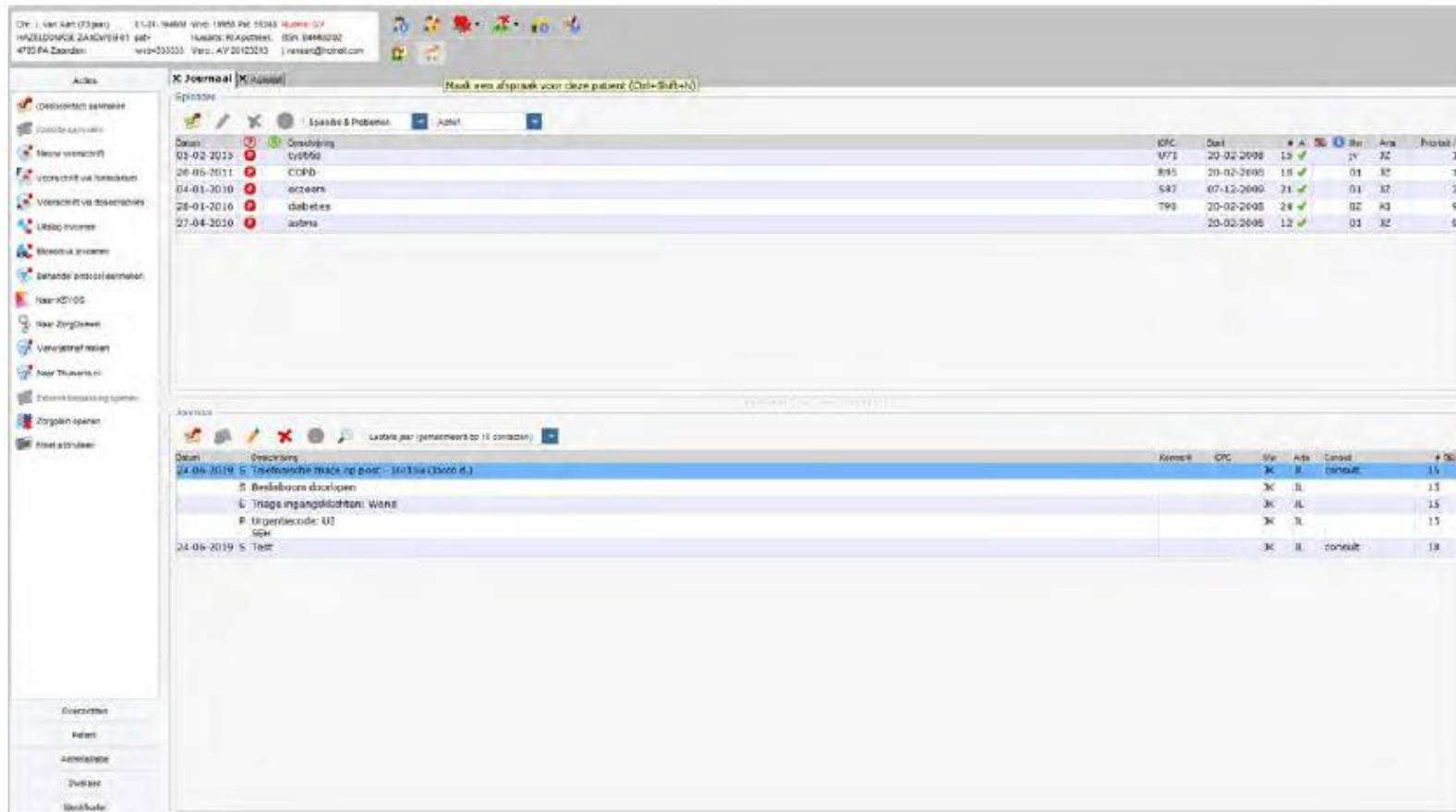

The screenshot shows a medical software interface with a patient's medical history and current treatments. The interface is in Dutch and includes a sidebar with navigation options, a main content area with a table of medical history, and a bottom section with a table of current treatments.

Medical History Table:

Start	Stop	Diagnose	ICPC	Soort	Actief	Actief	Actief	Actief	Actief
02-02-2013		Coronair	I71	20-02-2008	13	✓	14	12	1
26-05-2011		COPD	J45	20-02-2008	18	✓	01	12	1
04-01-2010		oecore	S47	07-12-2000	21	✓	01	12	2
26-01-2010		diabetes	T90	20-02-2008	24	✓	02	13	6
27-04-2010		astma		20-02-2008	12	✓	01	12	9

Current Treatments Table:

Start	Stop	Diagnose	Kennis	ICPC	Soort	Actief	Constatie	Actief	
24-06-2019		Taxifonische therapie (op post - 1003 via 13000 fl.)				✓	IL	result	13
		S Besidevoors doorlopen				✓	IL		13
		E Inname ingangsklachten: wens				✓	IL		13
		P Urgentiecode: UI				✓	IL		13
		sch							
24-06-2019		S Test				✓	IL	result	13

Medicom koppeling
Look and Feel

Agenda

Vanuit het pop-up venster of het patiëntendossier kan je direct naar de agenda. De gegevens van de patiënt worden onthouden.

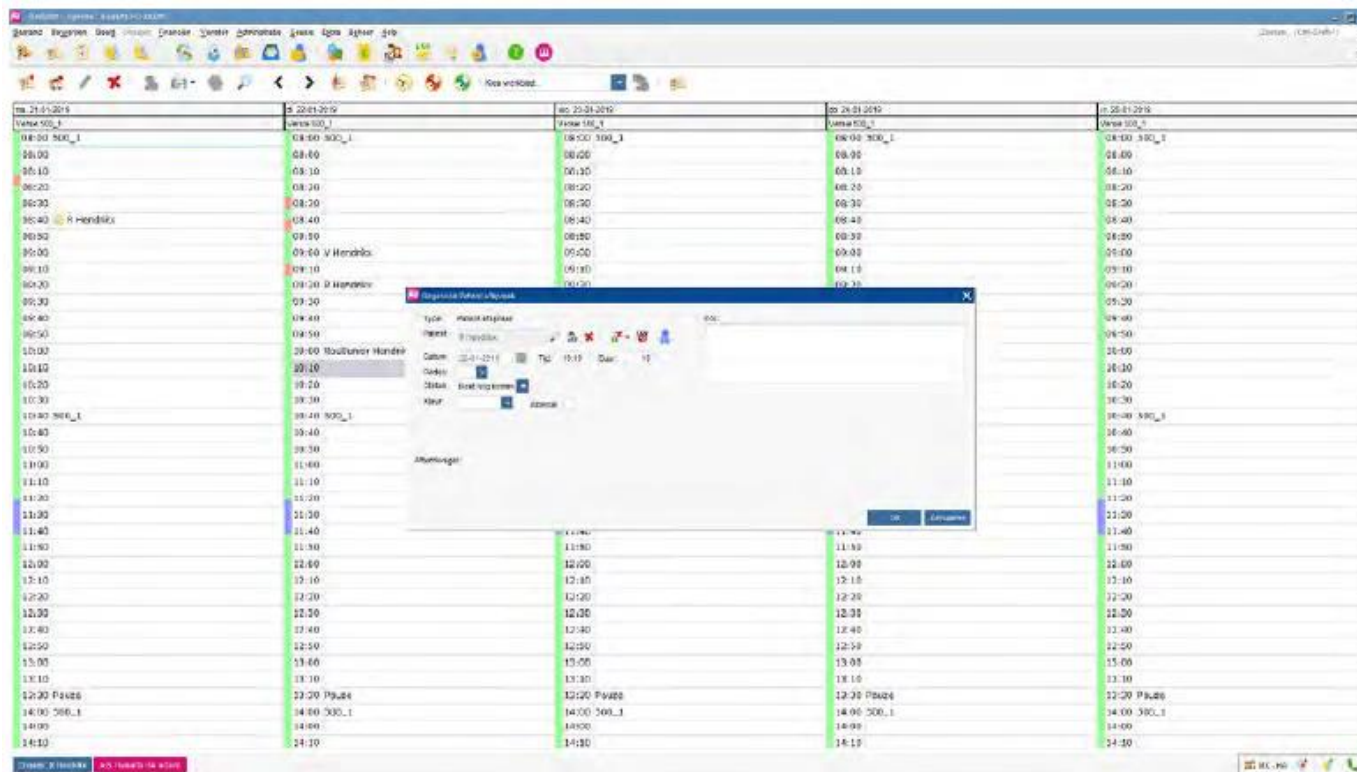

Medicom koppeling

Look and Feel